

## ОПИСАНИЕ МЕСТОПОЛОЖЕНИЯ ГРАНИЦ

*Публичный сервитут в порядке главы V.7 Земельного кодекса Российской Федерации, местоположение: Московская область, городской округ Щёлково, деревня Большие Жеребцы, в пользу ПАО «Россети Московский Регион» (ОГРН 1057746555811, ИНН 5036065113), в целях: «Реконструкция существующей кабельно-воздушной линии-6 кВ».*

(наименование объекта, местоположение границ которого описано (далее - объект)

### Раздел 1

| Сведения об объекте |   |  |
|---------------------|---|--|
| № п/п               | Характеристики объекта  | Описание характеристик   |
| 1                   | 2   | 3  |
| 1                   | Местоположение объекта  | Московская область, Щёлково г.о., Большие Жеребцы д  |
| 2                   | Площадь объекта ± величина погрешности определения площади ( $P \pm \Delta P$ ) | 8 140 м² ± 32 м²   |
| 3                   | Иные характеристики объекта   | <p>Вид объекта реестра границ: Зона с особыми условиями использования территории</p> <p>Вид объекта по документу: Публичный сервитут в порядке главы V.7 Земельного кодекса Российской Федерации, местоположение: Московская область, городской округ Щёлково, деревня Большие Жеребцы, в пользу ПАО «Россети Московский Регион» (ОГРН 1057746555811, ИНН 5036065113), в целях: «Реконструкция существующей КВЛ-6 кВ».</p> <p>Содержание ограничений использования объектов недвижимости в пределах зоны или территории:</p> <p>Порядок установления зон с особыми условиями использования территорий и содержание ограничений прав на земельные участки в границах таких зон установлены постановлением Правительства Российской Федерации от 24.02.2009 № 160 «О порядке установления охранных зон объектов электросетевого хозяйства и особых условий использования земельных участков, расположенных в границах таких зон» (далее – Постановление Российской Федерации от 24.02.2009 № 160).</p> <p>Публичный сервитут распространяется на: часть земельного участка с кадастровым номером 50:14:0040361:168 (2782 кв.м), часть земельного участка с кадастровым номером 50:14:0040361:184 (45 кв.м), часть земельного участка с кадастровым номером 50:14:0040361:528 (1796 кв.м), часть земельного участка с кадастровым номером 50:14:0040361:92 (1933 кв.м).</p> |

**Раздел 2**

**Сведения о местоположении границ объекта**

| <b>1. Система координат</b> МСК-50, зона 2             |               |              |   |   |  |
|--|---------------|--------------|---|---|--|
| <b>2. Сведения о характерных точках границ объекта</b> |               |              |   |   |  |
| Обозначение<br>характерных<br>точек<br>границ          | Координаты, м |              | Метод определения<br>координат характерной<br>точки | Средняя<br>квадратическая<br>погрешность<br>положения<br>характерной<br>точки (Mt), м | Описание<br>обозначения точки<br>на местности (при<br>наличии) |
|  | X             | Y            |   |   |  |
| 1  | 2             | 3            | 4   | 5   | 6  |
| 1  | 478 863,51    | 2 221 681,52 | Аналитический метод                                 | 0,10  | Нет закрепления  |
| 2  | 478 864,15    | 2 221 679,95 | Аналитический метод                                 | 0,10  | Нет закрепления  |
| 3  | 478 865,13    | 2 221 678,81 | Аналитический метод                                 | 0,10  | Нет закрепления  |
| 4  | 478 866,39    | 2 221 678,02 | Аналитический метод                                 | 0,10  | Нет закрепления  |
| 5  | 478 868,34    | 2 221 677,60 | Аналитический метод                                 | 0,10  | Нет закрепления  |
| 6  | 478 869,82    | 2 221 677,81 | Аналитический метод                                 | 0,10  | Нет закрепления  |
| 7  | 478 871,17    | 2 221 678,45 | Аналитический метод                                 | 0,10  | Нет закрепления  |
| 8  | 478 872,57    | 2 221 679,86 | Аналитический метод                                 | 0,10  | Нет закрепления  |
| 9  | 478 873,24    | 2 221 681,41 | Аналитический метод                                 | 0,10  | Нет закрепления  |
| 10   | 478 873,32    | 2 221 683,41 | Аналитический метод                                 | 0,10  | Нет закрепления  |
| 11   | 478 853,74    | 2 221 772,24 | Аналитический метод                                 | 0,10  | Нет закрепления  |
| 12   | 478 844,87    | 2 221 815,82 | Аналитический метод                                 | 0,10  | Нет закрепления  |
| 13   | 478 836,69    | 2 221 862,38 | Аналитический метод                                 | 0,10  | Нет закрепления  |
| 14   | 478 828,41    | 2 221 911,14 | Аналитический метод                                 | 0,10  | Нет закрепления  |
| 15   | 478 856,08    | 2 221 928,19 | Аналитический метод                                 | 0,10  | Нет закрепления  |
| 16   | 478 857,08    | 2 221 929,31 | Аналитический метод                                 | 0,10  | Нет закрепления  |
| 17   | 478 857,70    | 2 221 930,67 | Аналитический метод                                 | 0,10  | Нет закрепления  |
| 18   | 478 857,85    | 2 221 932,65 | Аналитический метод                                 | 0,10  | Нет закрепления  |
| 19   | 478 857,45    | 2 221 934,09 | Аналитический метод                                 | 0,10  | Нет закрепления  |
| 20   | 478 803,84    | 2 222 053,44 | Аналитический метод                                 | 0,10  | Нет закрепления  |
| 21   | 478 779,87    | 2 222 106,33 | Аналитический метод                                 | 0,10  | Нет закрепления  |
| 22   | 478 752,88    | 2 222 165,01 | Аналитический метод                                 | 0,10  | Нет закрепления  |
| 23   | 478 731,21    | 2 222 213,24 | Аналитический метод                                 | 0,10  | Нет закрепления  |
| 24   | 478 730,93    | 2 222 213,87 | Аналитический метод                                 | 0,10  | Нет закрепления  |
| 25   | 478 729,96    | 2 222 215,01 | Аналитический метод                                 | 0,10  | Нет закрепления  |
| 26   | 478 728,69    | 2 222 215,80 | Аналитический метод                                 | 0,10  | Нет закрепления  |
| 27   | 478 727,25    | 2 222 216,18 | Аналитический метод                                 | 0,10  | Нет закрепления  |
| 28   | 478 726,16    | 2 222 216,18 | Аналитический метод                                 | 0,10  | Нет закрепления  |
| 29   | 478 726,32    | 2 222 214,80 | Аналитический метод                                 | 0,10  | Нет закрепления  |
| 30   | 478 726,10    | 2 222 216,64 | Аналитический метод                                 | 0,10  | Нет закрепления  |
| 31   | 478 725,80    | 2 222 218,08 | Аналитический метод                                 | 0,10  | Нет закрепления  |
| 32   | 478 725,69    | 2 222 218,47 | Аналитический метод                                 | 0,10  | Нет закрепления  |
| 33   | 478 722,33    | 2 222 223,04 | Аналитический метод                                 | 0,10  | Нет закрепления  |
| 34   | 478 721,88    | 2 222 223,47 | Аналитический метод                                 | 0,10  | Нет закрепления  |
| 35   | 478 705,32    | 2 222 235,81 | Аналитический метод                                 | 0,10  | Нет закрепления  |
| 36   | 478 691,84    | 2 222 246,33 | Аналитический метод                                 | 0,10  | Нет закрепления  |
| 37   | 478 679,66    | 2 222 256,54 | Аналитический метод                                 | 0,10  | Нет закрепления  |
| 38   | 478 670,37    | 2 222 264,42 | Аналитический метод                                 | 0,10  | Нет закрепления  |
| 39   | 478 645,64    | 2 222 284,31 | Аналитический метод                                 | 0,10  | Нет закрепления  |
| 40   | 478 618,97    | 2 222 304,34 | Аналитический метод                                 | 0,10  | Нет закрепления  |
| 41   | 478 579,35    | 2 222 321,70 | Аналитический метод                                 | 0,10  | Нет закрепления  |
| 42   | 478 576,48    | 2 222 324,34 | Аналитический метод                                 | 0,10  | Нет закрепления  |
| 43   | 478 574,26    | 2 222 327,56 | Аналитический метод                                 | 0,10  | Нет закрепления  |
| 44   | 478 571,66    | 2 222 333,74 | Аналитический метод                                 | 0,10  | Нет закрепления  |
| 45   | 478 566,97    | 2 222 350,39 | Аналитический метод                                 | 0,10  | Нет закрепления  |
| 46   | 478 557,01    | 2 222 375,85 | Аналитический метод                                 | 0,10  | Нет закрепления  |
| 47   | 478 556,66    | 2 222 377,38 | Аналитический метод                                 | 0,10  | Нет закрепления  |

**Раздел 2**

**Сведения о местоположении границ объекта**

| <b>1</b> | <b>2</b>   | <b>3</b>     | <b>4</b>            | <b>5</b> | <b>6</b>        |
|----------|------------|--------------|---------------------|----------|-----------------|
| 48       | 478 556,75 | 2 222 379,21 | Аналитический метод | 0,10     | Нет закрепления |
| 49       | 478 557,11 | 2 222 380,38 | Аналитический метод | 0,10     | Нет закрепления |
| 50       | 478 557,50 | 2 222 381,34 | Аналитический метод | 0,10     | Нет закрепления |
| 51       | 478 566,94 | 2 222 395,11 | Аналитический метод | 0,10     | Нет закрепления |
| 52       | 478 569,40 | 2 222 400,59 | Аналитический метод | 0,10     | Нет закрепления |
| 53       | 478 577,69 | 2 222 434,75 | Аналитический метод | 0,10     | Нет закрепления |
| 54       | 478 578,55 | 2 222 436,66 | Аналитический метод | 0,10     | Нет закрепления |
| 55       | 478 579,68 | 2 222 438,98 | Аналитический метод | 0,10     | Нет закрепления |
| 56       | 478 589,77 | 2 222 451,53 | Аналитический метод | 0,10     | Нет закрепления |
| 57       | 478 591,56 | 2 222 454,30 | Аналитический метод | 0,10     | Нет закрепления |
| 58       | 478 595,18 | 2 222 452,62 | Аналитический метод | 0,10     | Нет закрепления |
| 59       | 478 597,16 | 2 222 452,46 | Аналитический метод | 0,10     | Нет закрепления |
| 60       | 478 598,14 | 2 222 452,68 | Аналитический метод | 0,10     | Нет закрепления |
| 61       | 478 599,47 | 2 222 453,36 | Аналитический метод | 0,10     | Нет закрепления |
| 62       | 478 600,54 | 2 222 454,40 | Аналитический метод | 0,10     | Нет закрепления |
| 63       | 478 601,17 | 2 222 455,46 | Аналитический метод | 0,10     | Нет закрепления |
| 64       | 478 611,96 | 2 222 451,18 | Аналитический метод | 0,10     | Нет закрепления |
| 65       | 478 612,55 | 2 222 451,14 | Аналитический метод | 0,10     | Нет закрепления |
| 66       | 478 613,00 | 2 222 451,37 | Аналитический метод | 0,10     | Нет закрепления |
| 67       | 478 613,27 | 2 222 451,78 | Аналитический метод | 0,10     | Нет закрепления |
| 68       | 478 615,30 | 2 222 457,62 | Аналитический метод | 0,10     | Нет закрепления |
| 69       | 478 628,47 | 2 222 453,24 | Аналитический метод | 0,10     | Нет закрепления |
| 70       | 478 653,88 | 2 222 447,15 | Аналитический метод | 0,10     | Нет закрепления |
| 71       | 478 663,87 | 2 222 444,94 | Аналитический метод | 0,10     | Нет закрепления |
| 72       | 478 672,67 | 2 222 443,88 | Аналитический метод | 0,10     | Нет закрепления |
| 73       | 478 713,35 | 2 222 440,93 | Аналитический метод | 0,10     | Нет закрепления |
| 74       | 478 746,62 | 2 222 434,71 | Аналитический метод | 0,10     | Нет закрепления |
| 75       | 478 766,15 | 2 222 431,73 | Аналитический метод | 0,10     | Нет закрепления |
| 76       | 478 786,49 | 2 222 429,34 | Аналитический метод | 0,10     | Нет закрепления |
| 77       | 478 800,74 | 2 222 429,18 | Аналитический метод | 0,10     | Нет закрепления |
| 78       | 478 819,19 | 2 222 429,82 | Аналитический метод | 0,10     | Нет закрепления |
| 79       | 478 842,84 | 2 222 428,78 | Аналитический метод | 0,10     | Нет закрепления |
| 80       | 478 857,31 | 2 222 423,56 | Аналитический метод | 0,10     | Нет закрепления |
| 81       | 478 886,35 | 2 222 406,63 | Аналитический метод | 0,10     | Нет закрепления |
| 82       | 478 910,99 | 2 222 395,44 | Аналитический метод | 0,10     | Нет закрепления |
| 83       | 478 917,98 | 2 222 392,77 | Аналитический метод | 0,10     | Нет закрепления |
| 84       | 478 918,42 | 2 222 392,71 | Аналитический метод | 0,10     | Нет закрепления |
| 85       | 478 918,89 | 2 222 392,87 | Аналитический метод | 0,10     | Нет закрепления |
| 86       | 478 919,22 | 2 222 393,24 | Аналитический метод | 0,10     | Нет закрепления |
| 87       | 478 925,00 | 2 222 404,33 | Аналитический метод | 0,10     | Нет закрепления |
| 88       | 478 925,11 | 2 222 404,87 | Аналитический метод | 0,10     | Нет закрепления |
| 89       | 478 923,53 | 2 222 425,97 | Аналитический метод | 0,10     | Нет закрепления |
| 90       | 478 920,88 | 2 222 442,33 | Аналитический метод | 0,10     | Нет закрепления |
| 91       | 478 917,33 | 2 222 458,06 | Аналитический метод | 0,10     | Нет закрепления |
| 92       | 478 914,34 | 2 222 480,33 | Аналитический метод | 0,10     | Нет закрепления |
| 93       | 478 913,81 | 2 222 511,27 | Аналитический метод | 0,10     | Нет закрепления |
| 94       | 478 913,25 | 2 222 521,42 | Аналитический метод | 0,10     | Нет закрепления |
| 95       | 478 911,47 | 2 222 534,38 | Аналитический метод | 0,10     | Нет закрепления |
| 96       | 478 909,47 | 2 222 547,18 | Аналитический метод | 0,10     | Нет закрепления |
| 97       | 478 909,08 | 2 222 555,93 | Аналитический метод | 0,10     | Нет закрепления |
| 98       | 478 912,77 | 2 222 568,11 | Аналитический метод | 0,10     | Нет закрепления |
| 99       | 478 918,19 | 2 222 575,82 | Аналитический метод | 0,10     | Нет закрепления |
| 100      | 478 921,58 | 2 222 582,74 | Аналитический метод | 0,10     | Нет закрепления |
| 101      | 478 921,65 | 2 222 583,42 | Аналитический метод | 0,10     | Нет закрепления |
| 102      | 478 917,16 | 2 222 602,00 | Аналитический метод | 0,10     | Нет закрепления |

**Раздел 2**

| <b>Сведения о местоположении границ объекта</b> |            |              |                     |          |                 |
|---|------------|--------------|---------------------|----------|-----------------|
| <b>1</b>  | <b>2</b>   | <b>3</b>     | <b>4</b>            | <b>5</b> | <b>6</b>        |
| 103   | 478 917,46 | 2 222 606,41 | Аналитический метод | 0,10     | Нет закрепления |
| 104   | 478 917,83 | 2 222 617,76 | Аналитический метод | 0,10     | Нет закрепления |
| 105   | 478 919,72 | 2 222 642,44 | Аналитический метод | 0,10     | Нет закрепления |
| 106   | 478 920,25 | 2 222 653,90 | Аналитический метод | 0,10     | Нет закрепления |
| 107   | 478 920,24 | 2 222 660,10 | Аналитический метод | 0,10     | Нет закрепления |
| 108   | 478 919,76 | 2 222 676,50 | Аналитический метод | 0,10     | Нет закрепления |
| 109   | 478 918,88 | 2 222 755,43 | Аналитический метод | 0,10     | Нет закрепления |
| 110   | 478 921,21 | 2 222 793,47 | Аналитический метод | 0,10     | Нет закрепления |
| 111   | 478 921,45 | 2 222 808,21 | Аналитический метод | 0,10     | Нет закрепления |
| 112   | 478 921,39 | 2 222 808,84 | Аналитический метод | 0,10     | —               |
| 113   | 478 919,39 | 2 222 808,61 | Аналитический метод | 0,10     | —               |
| 114   | 478 919,45 | 2 222 808,07 | Аналитический метод | 0,10     | Нет закрепления |
| 115   | 478 919,21 | 2 222 793,58 | Аналитический метод | 0,10     | Нет закрепления |
| 116   | 478 918,33 | 2 222 780,89 | Аналитический метод | 0,10     | Нет закрепления |
| 117   | 478 916,88 | 2 222 755,45 | Аналитический метод | 0,10     | Нет закрепления |
| 118   | 478 917,76 | 2 222 676,47 | Аналитический метод | 0,10     | Нет закрепления |
| 119   | 478 918,25 | 2 222 660,05 | Аналитический метод | 0,10     | Нет закрепления |
| 120   | 478 918,25 | 2 222 653,92 | Аналитический метод | 0,10     | Нет закрепления |
| 121   | 478 917,73 | 2 222 642,58 | Аналитический метод | 0,10     | Нет закрепления |
| 122   | 478 915,83 | 2 222 617,89 | Аналитический метод | 0,10     | Нет закрепления |
| 123   | 478 915,46 | 2 222 606,49 | Аналитический метод | 0,10     | Нет закрепления |
| 124   | 478 915,15 | 2 222 601,98 | Аналитический метод | 0,10     | Нет закрепления |
| 125   | 478 919,62 | 2 222 583,30 | Аналитический метод | 0,10     | Нет закрепления |
| 126   | 478 916,42 | 2 222 576,77 | Аналитический метод | 0,10     | Нет закрепления |
| 127   | 478 910,91 | 2 222 568,85 | Аналитический метод | 0,10     | Нет закрепления |
| 128   | 478 907,08 | 2 222 556,01 | Аналитический метод | 0,10     | Нет закрепления |
| 129   | 478 907,49 | 2 222 546,93 | Аналитический метод | 0,10     | Нет закрепления |
| 130   | 478 909,49 | 2 222 534,09 | Аналитический метод | 0,10     | Нет закрепления |
| 131   | 478 911,26 | 2 222 521,27 | Аналитический метод | 0,10     | Нет закрепления |
| 132   | 478 911,81 | 2 222 511,21 | Аналитический метод | 0,10     | Нет закрепления |
| 133   | 478 912,35 | 2 222 480,12 | Аналитический метод | 0,10     | Нет закрепления |
| 134   | 478 915,35 | 2 222 457,75 | Аналитический метод | 0,10     | Нет закрепления |
| 135   | 478 918,92 | 2 222 441,99 | Аналитический метод | 0,10     | Нет закрепления |
| 136   | 478 921,55 | 2 222 425,70 | Аналитический метод | 0,10     | Нет закрепления |
| 137   | 478 923,10 | 2 222 405,01 | Аналитический метод | 0,10     | Нет закрепления |
| 138   | 478 917,86 | 2 222 394,96 | Аналитический метод | 0,10     | Нет закрепления |
| 139   | 478 911,79 | 2 222 397,27 | Аналитический метод | 0,10     | Нет закрепления |
| 140   | 478 887,22 | 2 222 408,43 | Аналитический метод | 0,10     | Нет закрепления |
| 141   | 478 858,24 | 2 222 425,33 | Аналитический метод | 0,10     | Нет закрепления |
| 142   | 478 843,07 | 2 222 430,77 | Аналитический метод | 0,10     | Нет закрепления |
| 143   | 478 819,24 | 2 222 431,82 | Аналитический метод | 0,10     | Нет закрепления |
| 144   | 478 800,69 | 2 222 431,18 | Аналитический метод | 0,10     | Нет закрепления |
| 145   | 478 786,57 | 2 222 431,34 | Аналитический метод | 0,10     | Нет закрепления |
| 146   | 478 766,40 | 2 222 433,72 | Аналитический метод | 0,10     | Нет закрепления |
| 147   | 478 746,97 | 2 222 436,68 | Аналитический метод | 0,10     | Нет закрепления |
| 148   | 478 713,66 | 2 222 442,91 | Аналитический метод | 0,10     | Нет закрепления |
| 149   | 478 672,84 | 2 222 445,87 | Аналитический метод | 0,10     | Нет закрепления |
| 150   | 478 664,25 | 2 222 446,90 | Аналитический метод | 0,10     | Нет закрепления |
| 151   | 478 654,34 | 2 222 449,10 | Аналитический метод | 0,10     | Нет закрепления |
| 152   | 478 628,98 | 2 222 455,18 | Аналитический метод | 0,10     | Нет закрепления |
| 153   | 478 615,00 | 2 222 459,83 | Аналитический метод | 0,10     | Нет закрепления |
| 154   | 478 614,46 | 2 222 459,85 | Аналитический метод | 0,10     | Нет закрепления |
| 155   | 478 614,02 | 2 222 459,62 | Аналитический метод | 0,10     | Нет закрепления |
| 156   | 478 613,74 | 2 222 459,21 | Аналитический метод | 0,10     | Нет закрепления |
| 157   | 478 611,73 | 2 222 453,42 | Аналитический метод | 0,10     | Нет закрепления |

**Раздел 2**

**Сведения о местоположении границ объекта**

| <b>1</b> | <b>2</b>   | <b>3</b>     | <b>4</b>            | <b>5</b> | <b>6</b>        |
|----------|------------|--------------|---------------------|----------|-----------------|
| 158      | 478 602,04 | 2 222 457,27 | Аналитический метод | 0,10     | Нет закрепления |
| 159      | 478 602,36 | 2 222 458,33 | Аналитический метод | 0,10     | Нет закрепления |
| 160      | 478 602,41 | 2 222 459,82 | Аналитический метод | 0,10     | Нет закрепления |
| 161      | 478 602,01 | 2 222 461,26 | Аналитический метод | 0,10     | Нет закрепления |
| 162      | 478 601,20 | 2 222 462,52 | Аналитический метод | 0,10     | Нет закрепления |
| 163      | 478 600,06 | 2 222 463,49 | Аналитический метод | 0,10     | Нет закрепления |
| 164      | 478 596,60 | 2 222 465,18 | Аналитический метод | 0,10     | Нет закрепления |
| 165      | 478 595,64 | 2 222 465,46 | Аналитический метод | 0,10     | Нет закрепления |
| 166      | 478 594,15 | 2 222 465,50 | Аналитический метод | 0,10     | Нет закрепления |
| 167      | 478 594,09 | 2 222 465,48 | Аналитический метод | 0,10     | Нет закрепления |
| 168      | 478 592,26 | 2 222 464,88 | Аналитический метод | 0,10     | Нет закрепления |
| 169      | 478 592,08 | 2 222 464,74 | Аналитический метод | 0,10     | Нет закрепления |
| 170      | 478 591,09 | 2 222 463,95 | Аналитический метод | 0,10     | Нет закрепления |
| 171      | 478 590,48 | 2 222 463,16 | Аналитический метод | 0,10     | Нет закрепления |
| 172      | 478 589,23 | 2 222 460,60 | Аналитический метод | 0,10     | Нет закрепления |
| 173      | 478 588,89 | 2 222 459,14 | Аналитический метод | 0,10     | Нет закрепления |
| 174      | 478 589,12 | 2 222 457,17 | Аналитический метод | 0,10     | Нет закрепления |
| 175      | 478 590,02 | 2 222 455,58 | Аналитический метод | 0,10     | Нет закрепления |
| 176      | 478 590,15 | 2 222 455,78 | Аналитический метод | 0,10     | Нет закрепления |
| 177      | 478 588,18 | 2 222 452,74 | Аналитический метод | 0,10     | Нет закрепления |
| 178      | 478 577,98 | 2 222 440,06 | Аналитический метод | 0,10     | Нет закрепления |
| 179      | 478 576,75 | 2 222 437,52 | Аналитический метод | 0,10     | Нет закрепления |
| 180      | 478 575,79 | 2 222 435,40 | Аналитический метод | 0,10     | Нет закрепления |
| 181      | 478 567,50 | 2 222 401,25 | Аналитический метод | 0,10     | Нет закрепления |
| 182      | 478 565,18 | 2 222 396,09 | Аналитический метод | 0,10     | Нет закрепления |
| 183      | 478 555,73 | 2 222 382,30 | Аналитический метод | 0,10     | Нет закрепления |
| 184      | 478 555,24 | 2 222 381,10 | Аналитический метод | 0,10     | Нет закрепления |
| 185      | 478 554,76 | 2 222 379,55 | Аналитический метод | 0,10     | Нет закрепления |
| 186      | 478 554,66 | 2 222 377,20 | Аналитический метод | 0,10     | Нет закрепления |
| 187      | 478 555,09 | 2 222 375,27 | Аналитический метод | 0,10     | Нет закрепления |
| 188      | 478 565,06 | 2 222 349,80 | Аналитический метод | 0,10     | Нет закрепления |
| 189      | 478 569,75 | 2 222 333,14 | Аналитический метод | 0,10     | Нет закрепления |
| 190      | 478 572,42 | 2 222 326,78 | Аналитический метод | 0,10     | Нет закрепления |
| 191      | 478 572,52 | 2 222 326,55 | Аналитический метод | 0,10     | Нет закрепления |
| 192      | 478 574,96 | 2 222 323,02 | Аналитический метод | 0,10     | Нет закрепления |
| 193      | 478 578,14 | 2 222 320,08 | Аналитический метод | 0,10     | Нет закрепления |
| 194      | 478 578,35 | 2 222 319,95 | Аналитический метод | 0,10     | Нет закрепления |
| 195      | 478 617,95 | 2 222 302,60 | Аналитический метод | 0,10     | Нет закрепления |
| 196      | 478 644,40 | 2 222 282,74 | Аналитический метод | 0,10     | Нет закрепления |
| 197      | 478 669,08 | 2 222 262,89 | Аналитический метод | 0,10     | Нет закрепления |
| 198      | 478 678,37 | 2 222 255,01 | Аналитический метод | 0,10     | Нет закрепления |
| 199      | 478 690,57 | 2 222 244,79 | Аналитический метод | 0,10     | Нет закрепления |
| 200      | 478 704,09 | 2 222 234,23 | Аналитический метод | 0,10     | Нет закрепления |
| 201      | 478 720,53 | 2 222 221,99 | Аналитический метод | 0,10     | Нет закрепления |
| 202      | 478 720,81 | 2 222 221,72 | Аналитический метод | 0,10     | Нет закрепления |
| 203      | 478 723,86 | 2 222 217,58 | Аналитический метод | 0,10     | Нет закрепления |
| 204      | 478 724,12 | 2 222 216,35 | Аналитический метод | 0,10     | Нет закрепления |
| 205      | 478 724,22 | 2 222 215,55 | Аналитический метод | 0,10     | Нет закрепления |
| 206      | 478 723,15 | 2 222 214,73 | Аналитический метод | 0,10     | Нет закрепления |
| 207      | 478 722,52 | 2 222 213,95 | Аналитический метод | 0,10     | Нет закрепления |
| 208      | 478 721,78 | 2 222 212,10 | Аналитический метод | 0,10     | Нет закрепления |
| 209      | 478 721,74 | 2 222 210,61 | Аналитический метод | 0,10     | Нет закрепления |
| 210      | 478 722,14 | 2 222 209,17 | Аналитический метод | 0,10     | Нет закрепления |
| 211      | 478 722,15 | 2 222 209,15 | Аналитический метод | 0,10     | Нет закрепления |
| 212      | 478 743,79 | 2 222 160,85 | Аналитический метод | 0,10     | Нет закрепления |

**Раздел 2**

| <b>Сведения о местоположении границ объекта</b>                        |            |              |                     |          |                 |
|--|------------|--------------|---------------------|----------|-----------------|
| <b>1</b>   | <b>2</b>   | <b>3</b>     | <b>4</b>            | <b>5</b> | <b>6</b>        |
| 213  | 478 770,78 | 2 222 102,16 | Аналитический метод | 0,10     | Нет закрепления |
| 214  | 478 794,73 | 2 222 049,33 | Аналитический метод | 0,10     | Нет закрепления |
| 215  | 478 846,53 | 2 221 934,00 | Аналитический метод | 0,10     | Нет закрепления |
| 216  | 478 819,93 | 2 221 917,64 | Аналитический метод | 0,10     | Нет закрепления |
| 217  | 478 819,19 | 2 221 916,97 | Аналитический метод | 0,10     | Нет закрепления |
| 218  | 478 818,37 | 2 221 915,72 | Аналитический метод | 0,10     | Нет закрепления |
| 219  | 478 817,95 | 2 221 914,29 | Аналитический метод | 0,10     | Нет закрепления |
| 220  | 478 817,92 | 2 221 913,29 | Аналитический метод | 0,10     | Нет закрепления |
| 221  | 478 826,83 | 2 221 860,69 | Аналитический метод | 0,10     | Нет закрепления |
| 222  | 478 835,05 | 2 221 813,89 | Аналитический метод | 0,10     | Нет закрепления |
| 223  | 478 843,97 | 2 221 770,14 | Аналитический метод | 0,10     | Нет закрепления |
| 1  | 478 863,51 | 2 221 681,52 | Аналитический метод | 0,10     | Нет закрепления |
| <b>3. Сведения о характерных точках части (частей) границы объекта</b> |            |              |                     |          |                 |
| <b>1</b>   | <b>2</b>   | <b>3</b>     | <b>4</b>            | <b>5</b> | <b>6</b>        |
| —  | —          | —            | —                   | —        | —               |

## Раздел 3

**Сведения о местоположении измененных (уточненных) границ объекта**

1. Система координат МСК-50, зона 2

## 2. Сведения о характерных точках границ объекта

| Обозначение<br>характерных<br>точек<br>границы                  | Существующие<br>координаты, м |   | Измененные<br>(уточненные)<br>координаты, м |   | Метод<br>определения<br>координат<br>характерной<br>точки | Средняя<br>квадратическая<br>погрешность<br>положения<br>характерной<br>точки (Mt), м | Описание<br>обозначения<br>точки на<br>местности<br>(при<br>наличии) |
|---|-------------------------------|---|---|---|---|---|--|
|   | X                             | Y | X   | Y |   |   |  |
| 1   | 2                             | 3 | 4   | 5 | 6   | 7   | 8  |
| —   | —                             | — | —   | — | —   | —   | —  |
| 3. Сведения о характерных точках части (частей) границы объекта |                               |   |   |   |   |   |  |
| 1   | 2                             | 3 | 4   | 5 | 6   | 7   | 8  |
| —   | —                             | — | —   | — | —   | —   | —  |



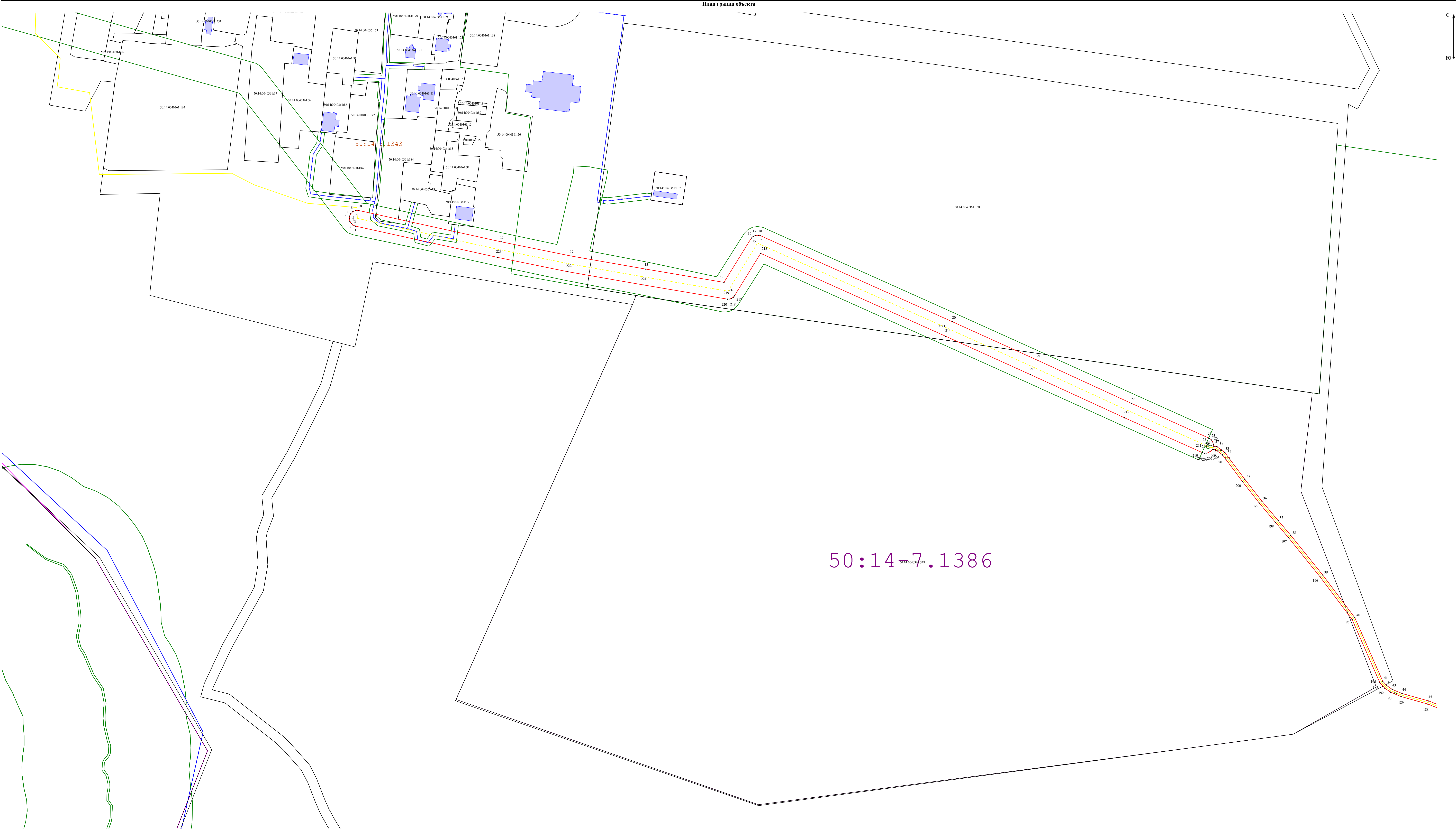

50:14-7.1386

Масштаб 1:800

- Используемые условные знаки и обозначения:
- Часть границы, сведения ЕГРН о которой позволяют однозначно определить ее положение на местности
  - Часть границы, местоположение которой определено при выполнении кадастровых работ
  - Характерная точка границы земельного участка, сведения ЕГРН о которой соответствуют требованиям, установленным в соответствии с частью 13 статьи 22 Федерального закона от 13 июля 2015 г. N 218-ФЗ "О государственной регистрации недвижимости"
  - Граница кадастрового квартала
  - Обозначение границ муниципальных образований и границ населенных пунктов
  - Существующие части границ зданий, сооружений и объектов незавершенного строительства, имеющиеся в ЕГРН сведения о которых достаточны для определения их местоположения
  - Обозначение кадастрового квартала
  - Обозначение земельного участка
  - Обозначение вновь образуемого земельного участка
  - Обозначение зоны (ЗООУИТ, Территориальная зона и пр.)
  - Обозначение границы проектируемого сооружения

Подпись \_\_\_\_\_ Дата « 31 » июля 20 25 г.

Место для оттиска печати (при наличии) лица, составившего описание местоположения границ объекта





| Прохождение границы |          | Описание прохождения границы |
|---------------------|----------|------------------------------|
| от точки            | до точки |                              |
| 1                   | 2        | 3                            |
| —                   | —        | —                            |